

**地球科學物理部分**

僅限用於2008年1月23日(星期三)上午9時15分至下午12時15分

**答題本**

學生 ..... 性別:  男性  女性  
 教師.....  
 學校 ..... 年級 .....

請回答B-2部分和C部分的所有問題。請在此答題本記錄你的答案。

<input type="text"/>	<b>Performance Test Score</b> (Maximum Score: 23)	
<b>Part</b>	<b>Maximum Score</b>	<b>Student's Score</b>
A	35	
B-1	15	
B-2	15	
C	20	
<b>Total Written Test Score</b> (Maximum Raw Score: 85)		<input type="text"/>
<b>Final Score</b> (from conversion chart)		<input type="text"/>
<b>Raters' Initials:</b>		
Rater 1 ..... Rater 2 .....		

B-2部分	For Raters Only
51 _____	51 <input type="text"/>
52 _____ _____	52 <input type="text"/>
53 <span style="margin-left: 150px;"><input type="text"/></span>	53 <input type="text"/>
54 _____	54 <input type="text"/>
55 _____ _____	55 <input type="text"/>
56 _____	56 <input type="text"/>

For Raters  
Only

57

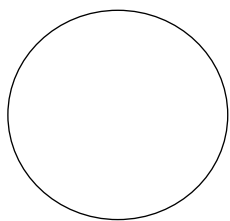

57

58

---

---

58

59

---

59

60

---

---

60

61

恆星	顏色	等級
太陽	黃色	主要序列
小犬座B星		

61

62 和 63

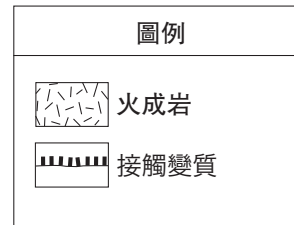
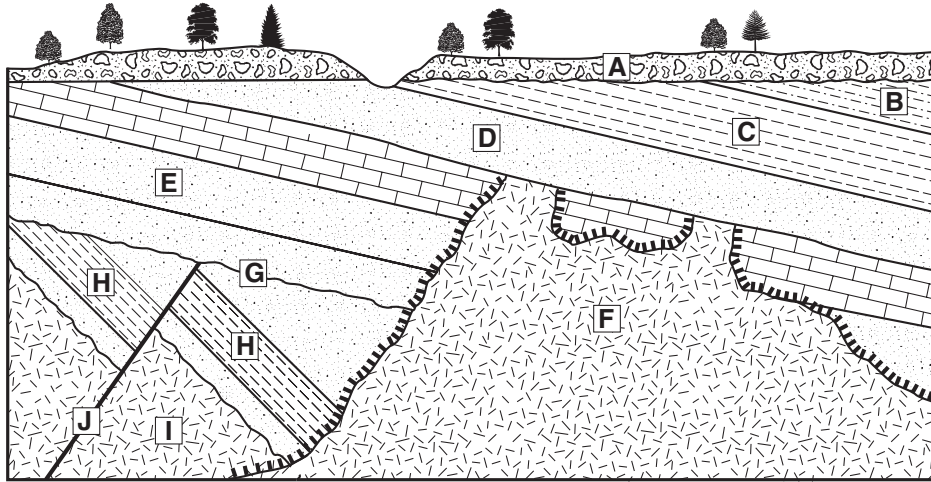

For Raters Only

62

63

64 \_\_\_\_\_

64

65 \_\_\_\_\_

65

Total Score for Part B-2

C部分

66

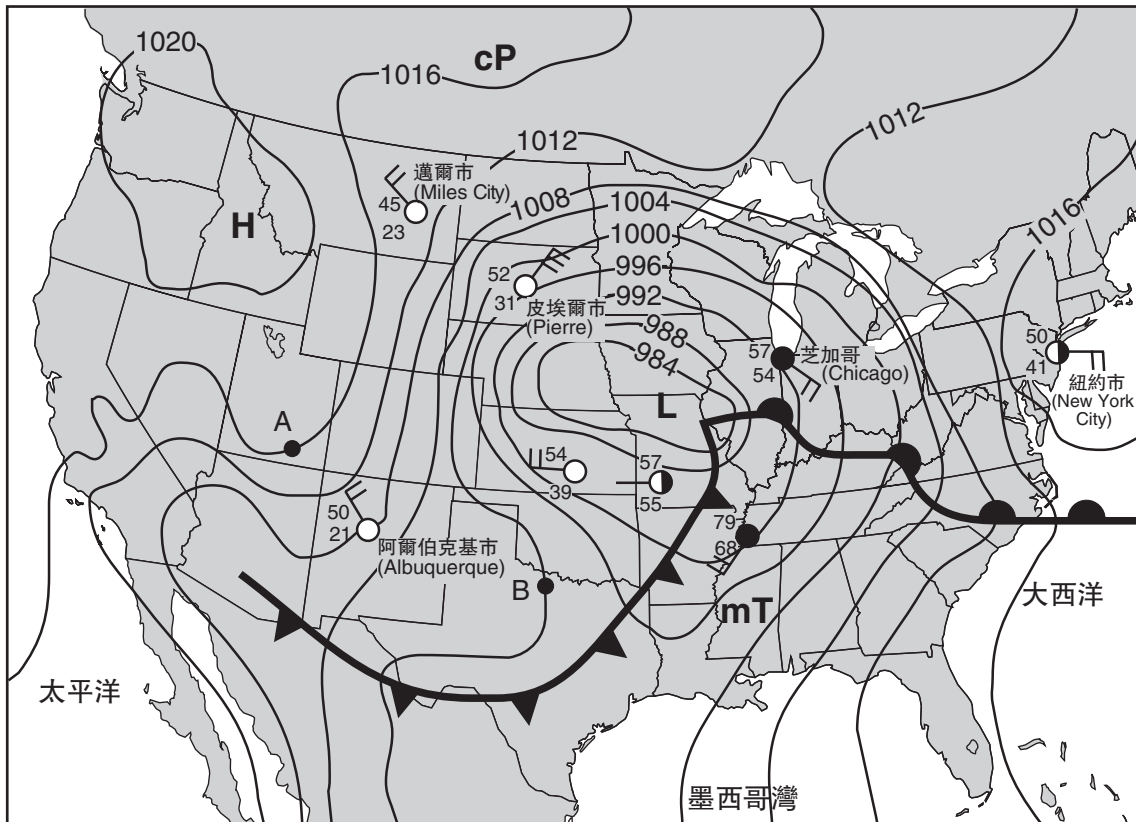

66

67 傾斜度 = \_\_\_\_\_

67

68 \_\_\_\_\_

68

For Raters Only

69

--	--	--

最低相對濕度

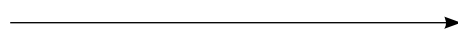

最高相對濕度

69

70

---

70

71

---

71

72

---

72

73

發生在陸地上雷暴雨的平均天數

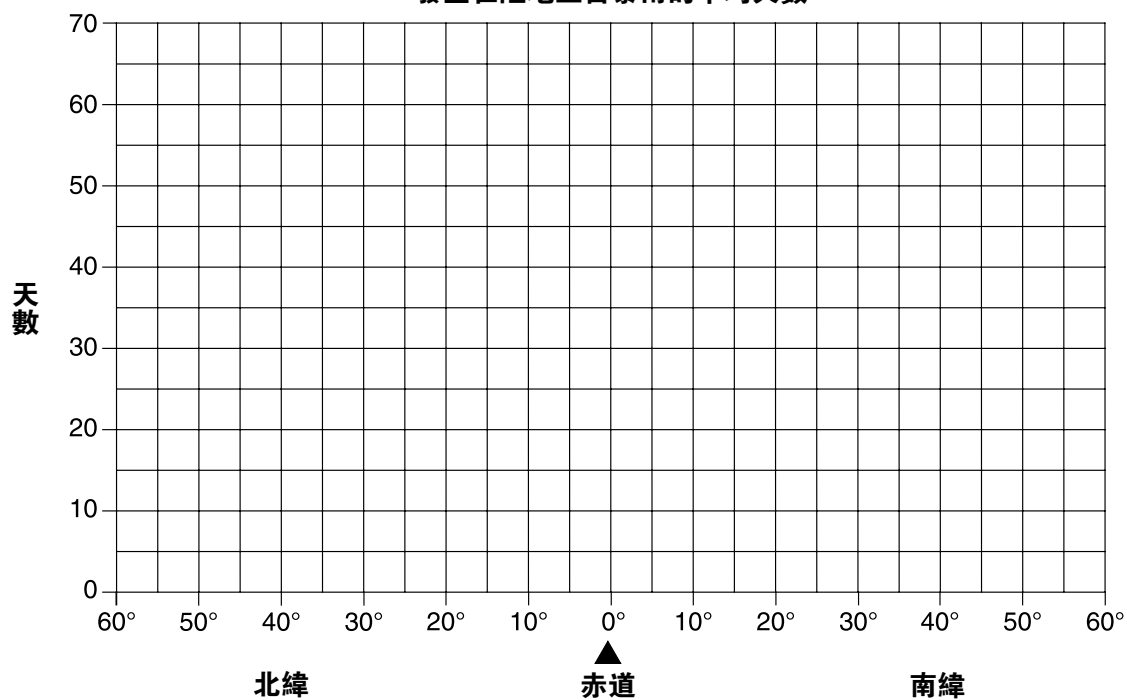

73

74

---

74

**For Raters  
Only**

75 \_\_\_\_\_

75

76 \_\_\_\_\_

76

\_\_\_\_\_

77 \_\_\_\_\_

77

\_\_\_\_\_

78 \_\_\_\_\_

78

\_\_\_\_\_

79 \_\_\_\_\_ 卡路里/克

79

80 \_\_\_\_\_

80

81 \_\_\_\_\_ 小時

81

82 緯度： \_\_\_\_\_

82

經度： \_\_\_\_\_

83 \_\_\_\_\_

83

84 \_\_\_\_\_

84

\_\_\_\_\_

**Total Score for  
Part C**



